

VVOC

Vlaamse Vereniging voor Ouders van Couveusekinderen

"Als oudervereniging ijveren we al meer dan 15 jaar voor een goede opvolging van alle prematuren. Doordat vroeggeboren kinderen een moeilijke start hebben gehad, ontwikkelen ze zich anders. Daarom is een multidisciplinaire gespecialiseerde opvolging noodzakelijk. Gelukkig stellen de meeste kinderen het later goed. Een deel van de kinderen heeft echter lichte tot ernstige problemen als gevolg van de vroeggeboorte.

Vooral de lichtere problemen zijn niet altijd gemakkelijk te zien en komen soms pas tot uiting in de lagere school. Door gespecialiseerde testen kunnen de opvolgcentra eventuele moeilijkheden vroeger detecteren en de nodige hulp of begeleiding adviseren. Hoe jonger het kind, des te gemakkelijker het is om het terug op weg te helpen.

Ook bij meer uitgesproken moeilijkheden is het belangrijk dat de nodige hulp en begeleiding kan aangeboden worden. Als oudervereniging juichen we deze opvolging dan ook toe en hopen we zo veel mogelijk ouders te motiveren om hun kindje te laten opvolgen want ... groeien doe je samen." 

www.vvoc.be • contact@vvoc.be

Met de steun van:



Centrum voor Ontwikkelingsstoornissen Brussel



Centrum voor
Ontwikkelingsstoornissen
vzw Gouverneur Kinsbergen

centrum
voor
ontwikkelingsstoornissen



Universitair Ziekenhuis Brussel



VVOC Vlaamse Vereniging voor
Ouders van Couveusekinderen

groeien doe je samen

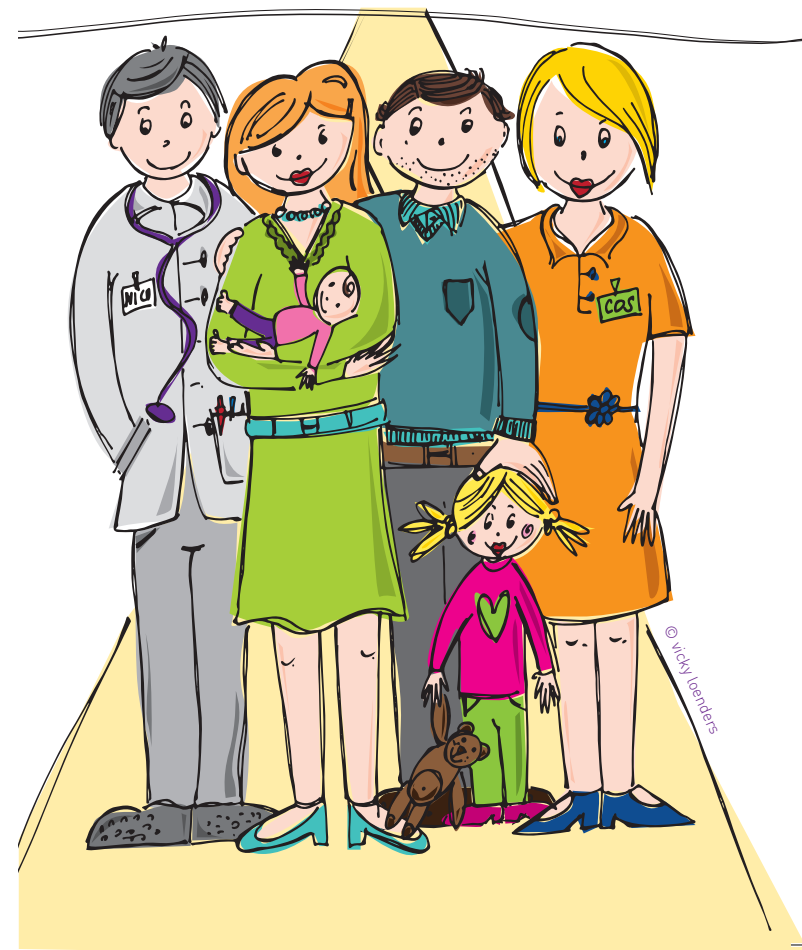
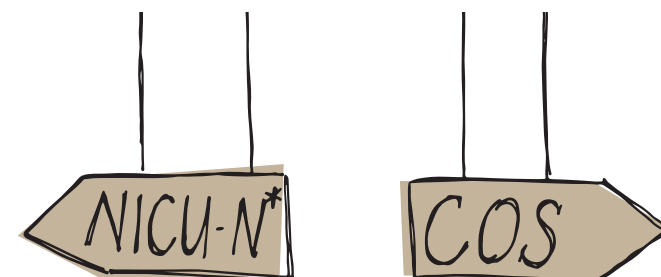

Opvolging

waarom?

Prematuur geboren kinderen hebben een verhoogde kans dat hun ontwikkeling niet even vlot verloopt als deze van kinderen die geboren zijn na een voldragen zwangerschap. Vroegtijdige opsporing van eventuele ontwikkelingsproblemen is erg belangrijk zodat de ontwikkeling van deze kinderen optimaal kan ondersteund worden. 📄

wie?

Kinderen die geboren zijn na een zwangerschapsduur van minder dan 32 weken of met een geboortegewicht minder dan 1500 gram worden opgevolgd binnen de conventie voor prematuur geboren kinderen.

Prematuur geboren kinderen, die niet tot de doelgroep van de conventie behoren (vb. kinderen geboren na een zwangerschapsduur van 33 weken), kunnen worden opgevolgd binnen de Centra voor Ontwikkelingsstoornissen (COS) of het ZOL te Genk. 📄

wanneer?

De kinderen worden op vaste onderzoeksmomenten uitgenodigd voor een multidisciplinair onderzoek. De onderzoeken gaan door op de gecorrigeerde leeftijd. Dit is de leeftijd die het kind zou hebben op het moment van het onderzoek, wanneer het kind na een voldragen zwangerschap van 40 weken zou geboren zijn.

De onderzoeken kunnen gebeuren op volgende leeftijden:

- Gecorrigeerde leeftijd van 3 tem 5 maanden
- Gecorrigeerde leeftijd van 9 tem 13 maanden
- Gecorrigeerde leeftijd van 22 tem 25 maanden
- Tussen de leeftijd van 4,5 en 5,5 jaar

Het aantal onderzoeksmomenten binnen het follow-up programma kan variëren. 📄

hoe?

De onderzoeken worden uitgevoerd door een multidisciplinair team. Het team bestaat uit een arts (kinderneuroloog of neonatoloog), een psycholoog of orthopedagoog, een kinesitherapeut, een logopedist en een maatschappelijk werker.

De ontwikkeling van het kind wordt in kaart gebracht, met name de groei, de spel- en denkontwikkeling, de ontwikkeling van het bewegingspatroon, de taal en het gedrag.

De resultaten van het onderzoek worden met de ouders besproken. Indien aangewezen of gewenst verwijst het team door voor extra hulp. 📄

kostprijs?

Binnen de conventie wordt per onderzoeksmoment een vergoeding gevraagd voor de consultatie bij de arts. Dit bedrag is afhankelijk van het specialisme van de arts die het onderzoek afneemt. Een groot deel zal worden terugbetaald door de mutualiteit. De persoonlijke bijdrage zal ongeveer 15 euro bedragen.

Voor het follow-up programma buiten de conventie wordt een ouderbijdrage gevraagd. 📄



waar?

Het follow-up programma vindt in Vlaanderen plaats in één van de vier Follow-up Centra of in de Centra voor Ontwikkelingsstoornissen.

Follow-up Centra:

Follow-Up Centrum Antwerpen:

Samenwerking met de NICU UZ Antwerpen, NICU Gasthuiszusters Antwerpen vzw, NICU Ziekenhuisnetwerk Antwerpen vzw en het COS Antwerpen
03/830 73 10

Follow-Up Centrum Brussel (Early Birth):

Samenwerking met de NICU UZ Brussel, NICU UMC Sint-Pieter, NICU UKZKF Brussel en het COS Brussel
02/ 477 56 95

Follow Up Centrum Leuven – Limburg:

Samenwerking met de NICU UZ Leuven, NICU ZOL Genk en het COS Leuven – Limburg
016/33 75 08 (Leuven) - 089/32 76 79 (Limburg)

Follow-Up Centrum Oost- en West-Vlaanderen:

Samenwerking met de NICU UZ Gent, NICU AZ Sint- Jan Brugge en het COS Gent
09/332 57 44

Centra voor Ontwikkelingsstoornissen:

- Centrum voor Ontwikkelingsstoornissen-Antwerpen
03/830 73 10
- Centrum voor Ontwikkelingsstoornissen-Brussel
02/477 56 95
- Centrum voor Ontwikkelingsstoornissen-Gent
09/332 57 44
- Centrum voor Ontwikkelingsstoornissen-Leuven
016/33 75 08